

**ГРАФИЧЕСКОЕ ОПИСАНИЕ**  
местоположения границ публичного сервитута

Публичный сервитут в целях эксплуатации линейного объекта системы газоснабжения  
"Подключение скважины газовой, эксплуатационной № 10088, УКПГ-10"

---

(наименование объекта, местоположение границ которого описано (далее - объект))

**ГРАФИЧЕСКОЕ ОПИСАНИЕ**

местоположения границ публичного сервитута

**Публичный сервитут в целях эксплуатации линейного объекта системы газоснабжения****"Подключение скважины газовой, эксплуатационной № 10088, УКПГ-10"**

(наименование объекта, местоположение границ которого описано)

| <b>№<br/>п/п</b> | <b>Содержание</b>                                                | <b>Номера<br/>листов</b> |
|------------------|------------------------------------------------------------------|--------------------------|
| <b>1</b>         | <b>2</b>                                                         | <b>3</b>                 |
| 1                | Сведения об объекте                                              | 3                        |
| 2                | Сведения о местоположении границ объекта                         | 4                        |
| 3                | Сведения о местоположении измененных (уточненных) границ объекта | 7                        |
| 4                | Схема расположения границ публичного сервитута                   | 8                        |

**ГРАФИЧЕСКОЕ ОПИСАНИЕ**

местоположения границ публичного сервитута

**Публичный сервитут в целях эксплуатации линейного объекта системы газоснабжения****"Подключение скважины газовой, эксплуатационной № 10088, УКПГ-10"**

(наименование объекта, местоположение границ которого описано)

**Сведения об объекте**

| № п/п | Характеристики объекта                                                          | Описание характеристик                                                                                                                                                                                                                                                                                                                                                                                                                                                         |
|-------|---------------------------------------------------------------------------------|--------------------------------------------------------------------------------------------------------------------------------------------------------------------------------------------------------------------------------------------------------------------------------------------------------------------------------------------------------------------------------------------------------------------------------------------------------------------------------|
| 1     | 2                                                                               | 3                                                                                                                                                                                                                                                                                                                                                                                                                                                                              |
| 1     | Местоположение объекта                                                          | Оренбургская обл., р-н Оренбургский                                                                                                                                                                                                                                                                                                                                                                                                                                            |
| 2     | Площадь объекта ± величина погрешности определения площади ( $P \pm \Delta P$ ) | 197616±778 кв.м                                                                                                                                                                                                                                                                                                                                                                                                                                                                |
| 3     | Иные характеристики объекта                                                     | Публичный сервитут на срок 49 лет в целях эксплуатации линейного объекта системы газоснабжения "Подключение скважины газовой, эксплуатационной № 10088, УКПГ-10", в соответствии с п. 3 статьи 3.6 Федерального закона от 25.10.2001 № 137-ФЗ "О введении в действие Земельного кодекса Российской Федерации" в интересах ПАО "Газпром", ИНН 7736050003, ОГРН 1027700070518. Почтовый адрес: БОКС № 1255, Санкт-Петербург, 200961, адрес электронной почты: gazprom@gazprom.ru |

**ГРАФИЧЕСКОЕ ОПИСАНИЕ**

местоположения границ публичного сервитута

**Публичный сервитут в целях эксплуатации линейного объекта системы газоснабжения****"Подключение скважины газовой, эксплуатационной № 10088, УКПГ-10"**

(наименование объекта, местоположение границ которого описано)

**Сведения о местоположении границ объекта****1. Система координат МСК - субъект 56****2. Сведения о характерных точках границ объекта**

| Обозначение<br>характерных<br>точек границ | Координаты, м |            | Метод<br>определения<br>координат<br>характерной<br>точки | Средняя<br>квадратическая<br>погрешность<br>положения<br>характерной<br>точки (M <sub>i</sub> ), м | Описание<br>обозначения<br>точки на<br>местности (при<br>наличии) |
|--------------------------------------------|---------------|------------|-----------------------------------------------------------|----------------------------------------------------------------------------------------------------|-------------------------------------------------------------------|
|                                            | X             | Y          |                                                           |                                                                                                    |                                                                   |
| 1                                          | 2             | 3          | 4                                                         | 5                                                                                                  | 6                                                                 |
| 1                                          | 416276,81     | 2316924,27 | Аналитический<br>метод                                    | 0,10                                                                                               | Закрепление<br>отсутствует                                        |
| 2                                          | 416281,40     | 2316924,73 | Аналитический<br>метод                                    | 0,10                                                                                               | Закрепление<br>отсутствует                                        |
| 3                                          | 416351,04     | 2316951,82 | Аналитический<br>метод                                    | 0,10                                                                                               | Закрепление<br>отсутствует                                        |
| 4                                          | 416459,59     | 2316962,43 | Аналитический<br>метод                                    | 0,10                                                                                               | Закрепление<br>отсутствует                                        |
| 5                                          | 416470,34     | 2316966,07 | Аналитический<br>метод                                    | 0,10                                                                                               | Закрепление<br>отсутствует                                        |
| 6                                          | 416479,55     | 2316976,19 | Аналитический<br>метод                                    | 0,10                                                                                               | Закрепление<br>отсутствует                                        |
| 7                                          | 416482,05     | 2316989,64 | Аналитический<br>метод                                    | 0,10                                                                                               | Закрепление<br>отсутствует                                        |
| 8                                          | 416405,27     | 2317808,76 | Аналитический<br>метод                                    | 0,10                                                                                               | Закрепление<br>отсутствует                                        |
| 9                                          | 416392,72     | 2318178,05 | Аналитический<br>метод                                    | 0,10                                                                                               | Закрепление<br>отсутствует                                        |
| 10                                         | 416360,46     | 2318489,43 | Аналитический<br>метод                                    | 0,10                                                                                               | Закрепление<br>отсутствует                                        |
| 11                                         | 416407,68     | 2318494,27 | Аналитический<br>метод                                    | 0,10                                                                                               | Закрепление<br>отсутствует                                        |
| 12                                         | 416407,62     | 2318494,89 | Аналитический<br>метод                                    | 0,10                                                                                               | Закрепление<br>отсутствует                                        |
| 13                                         | 416420,68     | 2318496,13 | Аналитический<br>метод                                    | 0,10                                                                                               | Закрепление<br>отсутствует                                        |
| 14                                         | 416420,76     | 2318495,30 | Аналитический<br>метод                                    | 0,10                                                                                               | Закрепление<br>отсутствует                                        |
| 15                                         | 416474,36     | 2318500,86 | Аналитический<br>метод                                    | 0,10                                                                                               | Закрепление<br>отсутствует                                        |
| 16                                         | 416469,20     | 2318550,60 | Аналитический<br>метод                                    | 0,10                                                                                               | Закрепление<br>отсутствует                                        |
| 17                                         | 416417,79     | 2318545,26 | Аналитический<br>метод                                    | 0,10                                                                                               | Закрепление<br>отсутствует                                        |
| 18                                         | 416417,69     | 2318546,11 | Аналитический<br>метод                                    | 0,10                                                                                               | Закрепление<br>отсутствует                                        |
| 19                                         | 416402,55     | 2318544,64 | Аналитический<br>метод                                    | 0,10                                                                                               | Закрепление<br>отсутствует                                        |

**ГРАФИЧЕСКОЕ ОПИСАНИЕ**

местоположения границ публичного сервитута

**Публичный сервитут в целях эксплуатации линейного объекта системы газоснабжения****"Подключение скважины газовой, эксплуатационной № 10088, УКПГ-10"**

(наименование объекта, местоположение границ которого описано)

**Сведения о местоположении границ объекта**

| 1  | 2         | 3          | 4                   | 5    | 6                       |
|----|-----------|------------|---------------------|------|-------------------------|
| 20 | 416402,58 | 2318544,01 | Аналитический метод | 0,10 | Закрепление отсутствует |
| 21 | 416330,47 | 2318536,62 | Аналитический метод | 0,10 | Закрепление отсутствует |
| 22 | 416317,76 | 2318531,55 | Аналитический метод | 0,10 | Закрепление отсутствует |
| 23 | 416309,62 | 2318520,55 | Аналитический метод | 0,10 | Закрепление отсутствует |
| 24 | 416308,15 | 2318509,17 | Аналитический метод | 0,10 | Закрепление отсутствует |
| 25 | 416342,90 | 2318173,76 | Аналитический метод | 0,10 | Закрепление отсутствует |
| 26 | 416355,42 | 2317804,84 | Аналитический метод | 0,10 | Закрепление отсутствует |
| 27 | 416429,95 | 2317009,77 | Аналитический метод | 0,10 | Закрепление отсутствует |
| 28 | 416342,68 | 2317001,24 | Аналитический метод | 0,10 | Закрепление отсутствует |
| 29 | 416338,15 | 2317000,37 | Аналитический метод | 0,10 | Закрепление отсутствует |
| 30 | 416272,92 | 2316974,69 | Аналитический метод | 0,10 | Закрепление отсутствует |
| 31 | 416200,78 | 2316980,97 | Аналитический метод | 0,10 | Закрепление отсутствует |
| 32 | 416196,17 | 2316980,95 | Аналитический метод | 0,10 | Закрепление отсутствует |
| 33 | 415799,07 | 2316933,30 | Аналитический метод | 0,10 | Закрепление отсутствует |
| 34 | 415341,37 | 2316878,37 | Аналитический метод | 0,10 | Закрепление отсутствует |
| 35 | 415328,75 | 2316873,08 | Аналитический метод | 0,10 | Закрепление отсутствует |
| 36 | 415320,80 | 2316861,95 | Аналитический метод | 0,10 | Закрепление отсутствует |
| 37 | 415319,51 | 2316850,68 | Аналитический метод | 0,10 | Закрепление отсутствует |
| 38 | 415325,84 | 2316795,94 | Аналитический метод | 0,10 | Закрепление отсутствует |
| 39 | 415385,21 | 2315922,81 | Аналитический метод | 0,10 | Закрепление отсутствует |
| 40 | 415412,09 | 2315709,49 | Аналитический метод | 0,10 | Закрепление отсутствует |
| 41 | 415415,56 | 2315685,78 | Аналитический метод | 0,10 | Закрепление отсутствует |
| 42 | 415465,04 | 2315693,02 | Аналитический метод | 0,10 | Закрепление отсутствует |
| 43 | 415461,60 | 2315716,50 | Аналитический метод | 0,10 | Закрепление отсутствует |

**ГРАФИЧЕСКОЕ ОПИСАНИЕ**

местоположения границ публичного сервитута

**Публичный сервитут в целях эксплуатации линейного объекта системы газоснабжения****"Подключение скважины газовой, эксплуатационной № 10088, УКПГ-10"**

(наименование объекта, местоположение границ которого описано)

**Сведения о местоположении границ объекта**

| 1  | 2         | 3          | 4                   | 5    | 6                       |
|----|-----------|------------|---------------------|------|-------------------------|
| 44 | 415435,04 | 2315926,92 | Аналитический метод | 0,10 | Закрепление отсутствует |
| 45 | 415375,68 | 2316799,92 | Аналитический метод | 0,10 | Закрепление отсутствует |
| 46 | 415372,04 | 2316831,69 | Аналитический метод | 0,10 | Закрепление отсутствует |
| 47 | 415805,05 | 2316883,66 | Аналитический метод | 0,10 | Закрепление отсутствует |
| 48 | 416199,02 | 2316930,94 | Аналитический метод | 0,10 | Закрепление отсутствует |
| 1  | 416276,81 | 2316924,27 | Аналитический метод | 0,10 | Закрепление отсутствует |

**3. Сведения о характерных точках части (частей) границы объекта**

| Обозначение характерных точек части границы | Координаты, м |   | Метод определения координат характерной точки | Средняя квадратическая погрешность положения характерной точки (M <sub>t</sub> ), м | Описание обозначения точки на местности (при наличии) |
|---------------------------------------------|---------------|---|-----------------------------------------------|-------------------------------------------------------------------------------------|-------------------------------------------------------|
|                                             | X             | Y |                                               |                                                                                     |                                                       |
| 1                                           | 2             | 3 | 4                                             | 5                                                                                   | 6                                                     |
| Часть № —                                   |               |   |                                               |                                                                                     |                                                       |
| —                                           | —             | — | —                                             | —                                                                                   | —                                                     |



### ГРАФИЧЕСКОЕ ОПИСАНИЕ

местоположения границ публичного сервитута  
Публичный сервитут в целях эксплуатации линейного объекта системы газоснабжения  
"Подключение скважины газовой, эксплуатационной № 10088, УКПГ-10"  
(наименование объекта, местоположение границ которого описано)

### Схема расположения границ публичного сервитута

#### Основной лист

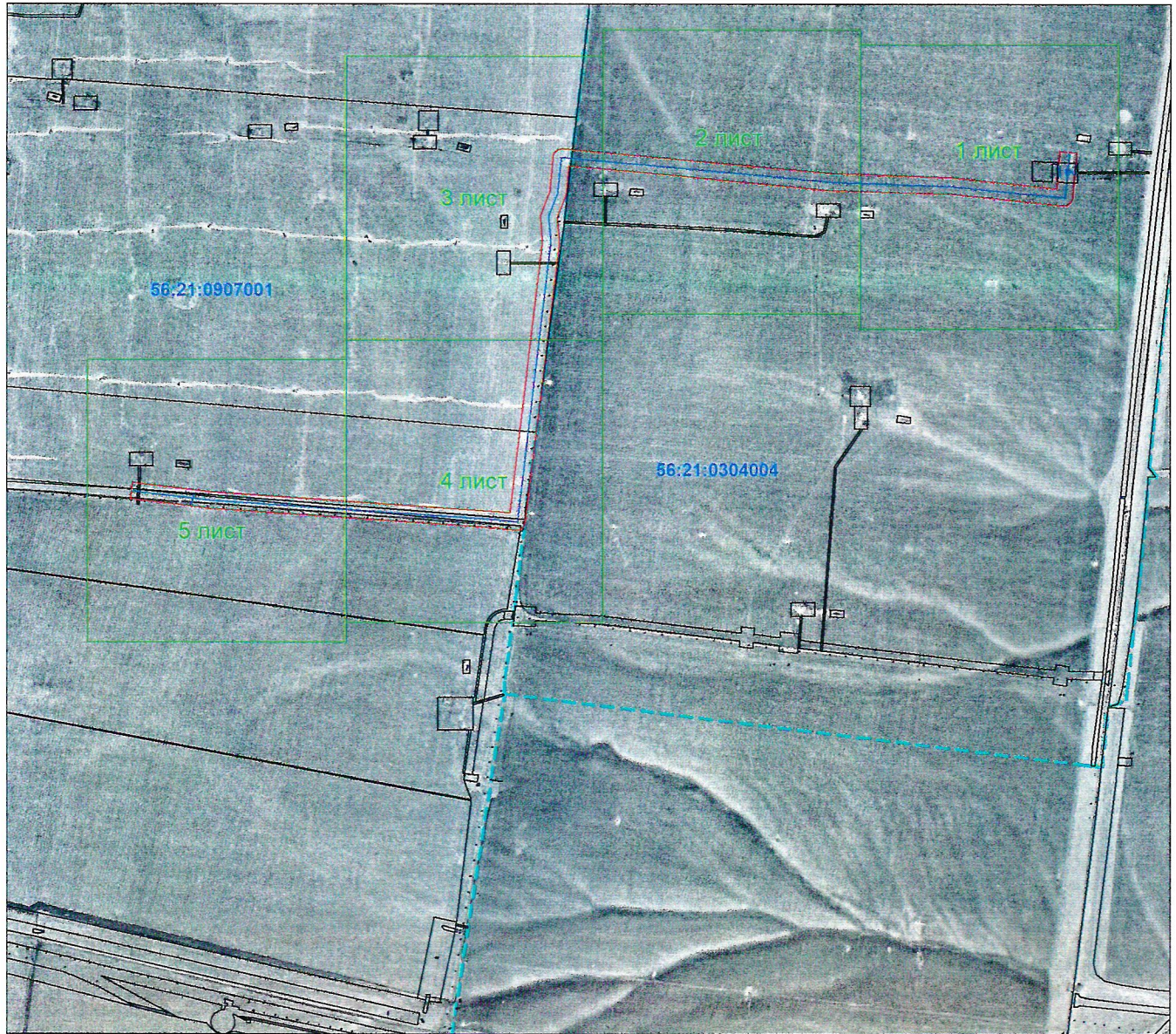

Масштаб 1: 20000

#### Используемые условные знаки и обозначения:

-  – область выносного листа,
- 23** – номер выносного листа.

Остальные используемые условные знаки и обозначения приведены на отдельной странице в конце раздела.

Подпись  Суентаев Р. С. Дата 29 февраля 2024 г.

Место для оттиска печати (при наличии) лица, составившего описание местоположения границ объекта





**ГРАФИЧЕСКОЕ ОПИСАНИЕ**  
местоположения границ публичного сервитута  
**Публичный сервитут в целях эксплуатации линейного объекта системы газоснабжения**  
**"Подключение скважины газовой, эксплуатационной № 10088, УКПГ-10"**  
(наименование объекта, местоположение границ которого описано)

**Схема расположения границ публичного сервитута**

**Выносной лист №1**

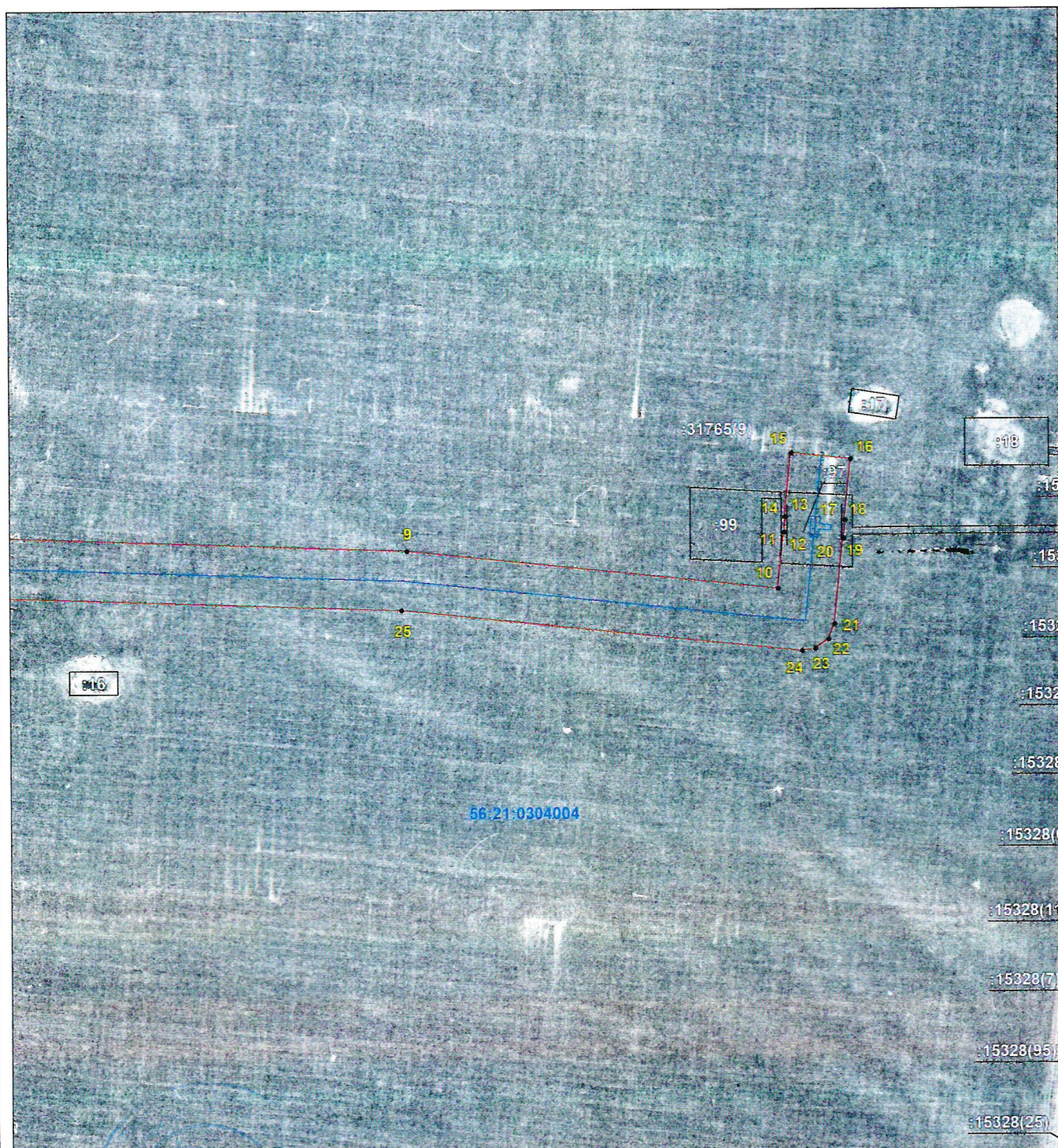

**Масштаб 1:5000**

Используемые условные знаки и обозначения приведены на отдельной странице в конце раздела.

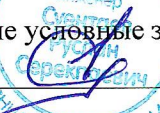
Подпись  Суентаев Р. С. Дата 29 февраля 2024 г.

Место для оттиска печати (при наличии) лица, составившего описание местоположения границ объекта

**ГРАФИЧЕСКОЕ ОПИСАНИЕ**  
местоположения границ публичного сервитута  
**Публичный сервитут в целях эксплуатации линейного объекта системы газоснабжения**  
**"Подключение скважины газовой, эксплуатационной № 10088, УКПГ-10"**  
(наименование объекта, местоположение границ которого описано)

**Схема расположения границ публичного сервитута**

**Выносной лист №2**



**Масштаб 1:5000**

Используемые условные знаки и обозначения приведены на отдельной странице в конце раздела.

Подпись  Суентаев Р. С. Дата 29 февраля 2024 г.

Место для оттиска печати (при наличии) лица, составившего описание местоположения границ объекта

**ГРАФИЧЕСКОЕ ОПИСАНИЕ**  
местоположения границ публичного сервитута  
**Публичный сервитут в целях эксплуатации линейного объекта системы газоснабжения**  
**"Подключение скважины газовой, эксплуатационной № 10088, УКПГ-10"**  
(наименование объекта, местоположение границ которого описано)

**Схема расположения границ публичного сервитута**

**Выносной лист №3**

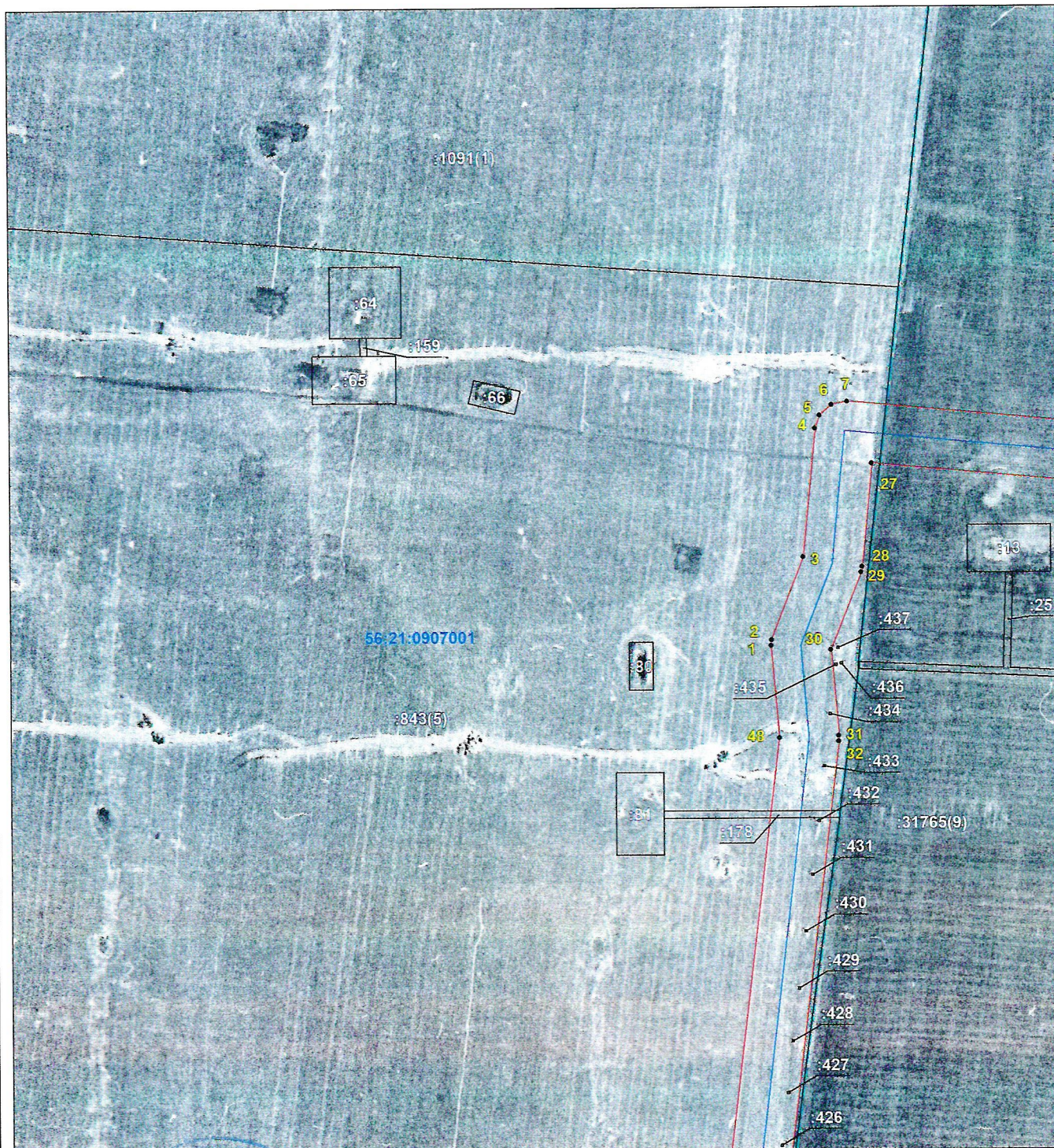

**Масштаб 1:5000**

Используемые условные знаки и обозначения приведены на отдельной странице в конце раздела.

Подпись *Суентаев Р. С.* Дата *29 февраля 2024 г.*

Место для оттиска печати (при наличии) лица, составившего описание местоположения границ объекта



**ГРАФИЧЕСКОЕ ОПИСАНИЕ**  
местоположения границ публичного сервитута  
**Публичный сервитут в целях эксплуатации линейного объекта системы газоснабжения**  
**"Подключение скважины газовой, эксплуатационной № 10088, УКПГ-10"**  
(наименование объекта, местоположение границ которого описано)

**Схема расположения границ публичного сервитута**

**Выносной лист №4**

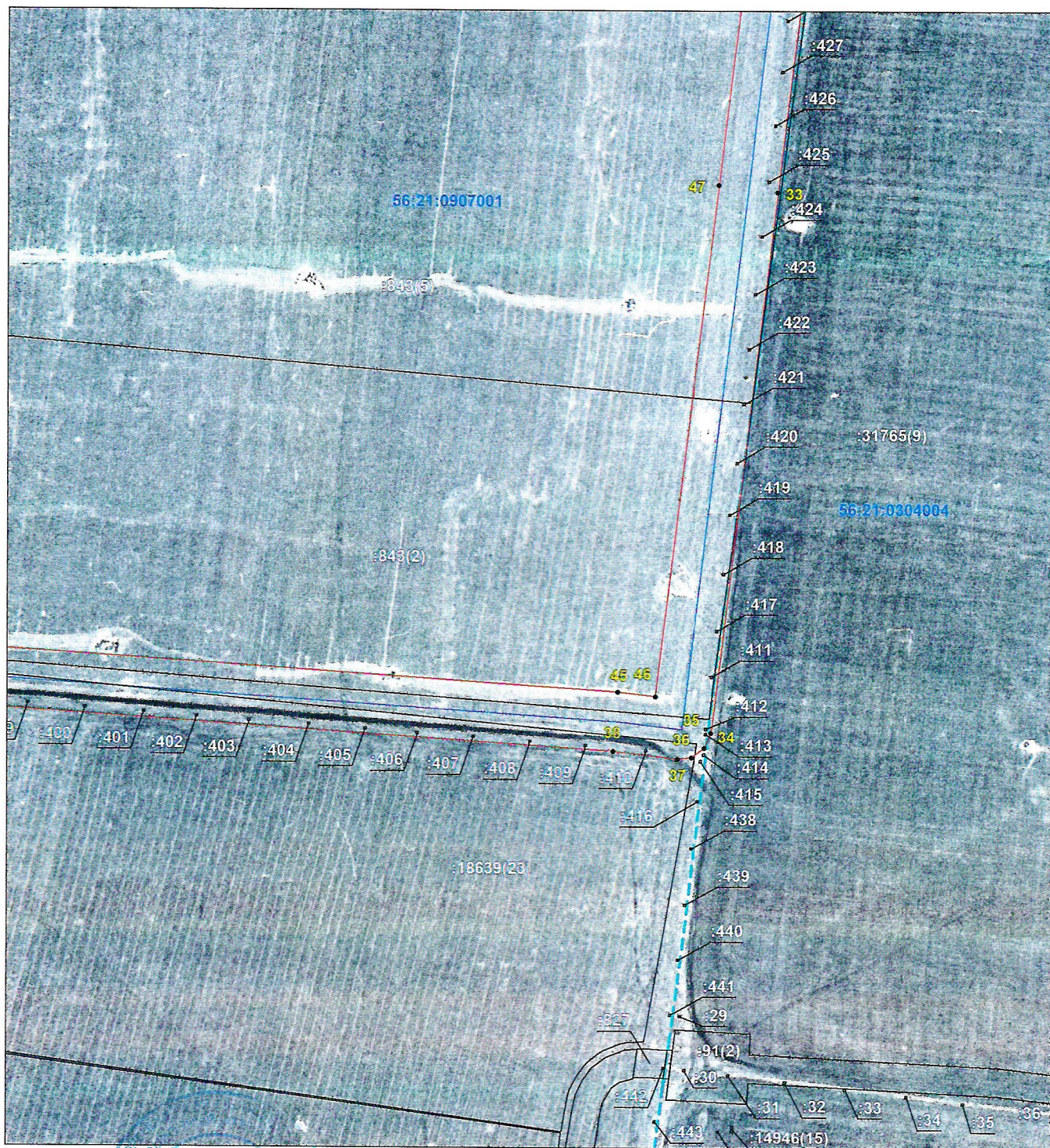

**Масштаб 1:5000**

Используемые условные знаки и обозначения приведены на отдельной странице в конце раздела.

Подпись  Суентаев Р. С. Дата 29 февраля 2024 г.

Место для оттиска печати (при наличии) лица, составившего описание местоположения границ объекта

**ГРАФИЧЕСКОЕ ОПИСАНИЕ**

местоположения границ публичного сервитута

**Публичный сервитут в целях эксплуатации линейного объекта системы газоснабжения**

**"Подключение скважины газовой, эксплуатационной № 10088, УКПГ-10"**

(наименование объекта, местоположение границ которого описано)

**Схема расположения границ публичного сервитута**

**Выносной лист №5**



**Масштаб 1:5000**

Используемые условные знаки и обозначения приведены на отдельной странице в конце раздела.

Подпись \_\_\_\_\_ Суентаев Р. С. Дата 29 февраля 2024 г.

Место для оттиска печати (при наличии) лица, составившего описание местоположения границ объекта









**ГРАФИЧЕСКОЕ ОПИСАНИЕ**

местоположения границ публичного сервитута

**Публичный сервитут в целях эксплуатации линейного объекта системы газоснабжения****"Подключение скважины газовой, эксплуатационной № 10088, УКПГ-10"**

(наименование объекта, местоположение границ которого описано)

**Схема расположения границ публичного сервитута****Используемые условные знаки и обозначения:**

-  – граница публичного сервитута,
-  – характерная точка границы публичного сервитута.
-  – номер характерной точки границы публичного сервитута.
-  – ось объекта, входящего в состав подключения скважины газовой, эксплуатационной № 10088, УКПГ-10,
-  – граница кадастрового квартала по сведениям ЕГРН,
-  – граница земельного участка по сведениям ЕГРН,
-  – кадастровый номер квартала,
-  – кадастровый номер земельного участка,