

ОПИСАНИЕ МЕСТОПОЛОЖЕНИЯ ГРАНИЦ

Публичный сервитут в целях размещения существующего линейного объекта электросетевого хозяйства ВЛ-110 кВ отпайка от УКПГ-10 до ВЛ-110 кВ на ПС "Аэропорт"-ПС "Пугачевская"- 1
Линия (инв. №122057)

(наименование объекта, местоположение границ которого описано (далее - объект))

ОПИСАНИЕ МЕСТОПОЛОЖЕНИЯ ГРАНИЦ

Публичный сервитут в целях размещения существующего линейного объекта электросетевого хозяйства ВЛ-110 кВ отпайка от УКПГ-10 до ВЛ-110 кВ на ПС "Аэропорт"-ПС

"Пугачевская"- 1 Линия (инв. №122057)

(наименование объекта, местоположение границ которого описано)

| № п/п | Содержание | Номера листов |
|-------|--|---------------|
| 1 | 2 | 3 |
| 1 | Сведения об объекте | |
| 2 | Сведения о местоположении границ объекта | |
| 3 | Сведения о местоположении измененных (уточненных) границ объекта | |
| 4 | План границ | |
| 5 | Приложение | |
| | <i>Доверенность №01/04/04-647д от 17.09.2018</i> | — |
| | <i>Доверенность №77/98-н/77-2020-4-759 от 18.11.2020</i> | — |

ОПИСАНИЕ МЕСТОПОЛОЖЕНИЯ ГРАНИЦ

Публичный сервитут в целях размещения существующего линейного объекта электросетевого хозяйства ВЛ-110 кВ отпайка от УКПГ-10 до ВЛ-110 кВ на ПС "Аэропорт"-ПС

"Пугачевская"- 1 Линия (инв. №122057)

(наименование объекта, местоположение границ которого описано)

Раздел 1

Сведения об объекте

| № п/п | Характеристики объекта | Описание характеристик |
|-------|---|--|
| 1 | 2 | 3 |
| 1 | Местоположение объекта | Оренбургская обл., р-н Оренбургский |
| 2 | Площадь объекта ± величина погрешности определения площади ($P \pm \Delta P$) | 379175±1078 кв.м |
| 3 | Иные характеристики объекта | Публичный сервитут в целях размещения существующего линейного объекта электросетевого хозяйства ВЛ-110 кВ отпайка от УКПГ-10 до ВЛ-110 кВ на ПС "Аэропорт"-ПС "Пугачевская"- 1 Линия с инв. №122057, сроком действия на 49 лет в интересах ПАО "Газпром" |

ОПИСАНИЕ МЕСТОПОЛОЖЕНИЯ ГРАНИЦ

Публичный сервитут в целях размещения существующего линейного объекта электросетевого хозяйства ВЛ-110 кВ отпайка от УКПГ-10 до ВЛ-110 кВ на ПС "Аэропорт"-ПС

"Пугачевская"- 1 Линия (инв. №122057)

(наименование объекта, местоположение границ которого описано)

Раздел 2

Сведения о местоположении границ объекта

1. Система координат МСК-субъект 56

2. Сведения о характерных точках границ объекта

| Обозначение характерных точек границ | Координаты, м | | Метод определения координат характерной точки | Средняя квадратическая погрешность положения характерной точки (M_t), м | Описание обозначения точки на местности (при наличии) |
|--------------------------------------|---------------|------------|---|---|---|
| | X | Y | | | |
| 1 | 2 | 3 | 4 | 5 | 6 |
| 1 | 421316.66 | 2311386.56 | Аналитический метод | 0.50 | Закрепление отсутствует |
| 2 | 421339.99 | 2311387.49 | Аналитический метод | 0.50 | Закрепление отсутствует |
| 3 | 421340.22 | 2311433.44 | Аналитический метод | 0.50 | Закрепление отсутствует |
| 4 | 421316.86 | 2311433.60 | Аналитический метод | 0.50 | Закрепление отсутствует |
| 5 | 421261.95 | 2311436.03 | Аналитический метод | 0.50 | Закрепление отсутствует |
| 6 | 421129.61 | 2311443.24 | Аналитический метод | 0.50 | Закрепление отсутствует |
| 7 | 421008.29 | 2311449.05 | Аналитический метод | 0.50 | Закрепление отсутствует |
| 8 | 420886.61 | 2311454.98 | Аналитический метод | 0.50 | Закрепление отсутствует |
| 9 | 420701.49 | 2311464.25 | Аналитический метод | 0.50 | Закрепление отсутствует |
| 10 | 420521.02 | 2311473.03 | Аналитический метод | 0.50 | Закрепление отсутствует |
| 11 | 420335.72 | 2311482.01 | Аналитический метод | 0.50 | Закрепление отсутствует |
| 12 | 420178.25 | 2311490.46 | Аналитический метод | 0.50 | Закрепление отсутствует |
| 13 | 420076.96 | 2311607.26 | Аналитический метод | 0.50 | Закрепление отсутствует |
| 14 | 419945.80 | 2311502.33 | Аналитический метод | 0.50 | Закрепление отсутствует |
| 15 | 419869.91 | 2311506.23 | Аналитический метод | 0.50 | Закрепление отсутствует |
| 16 | 419753.85 | 2311511.74 | Аналитический метод | 0.50 | Закрепление отсутствует |
| 17 | 419644.40 | 2311517.24 | Аналитический метод | 0.50 | Закрепление отсутствует |
| 18 | 419460.65 | 2311526.23 | Аналитический метод | 0.50 | Закрепление отсутствует |
| 19 | 419265.12 | 2311536.50 | Аналитический метод | 0.50 | Закрепление отсутствует |

ОПИСАНИЕ МЕСТОПОЛОЖЕНИЯ ГРАНИЦ**Публичный сервитут в целях размещения существующего линейного объекта электросетевого хозяйства ВЛ-110 кВ отпайка от УКПГ-10 до ВЛ-110 кВ на ПС "Аэропорт"-ПС****"Пугачевская"- 1 Линия (инв. №122057)**

(наименование объекта, местоположение границ которого описано)

Раздел 2**Сведения о местоположении границ объекта**

| 1 | 2 | 3 | 4 | 5 | 6 |
|----------|-----------|------------|---------------------|----------|-------------------------|
| 20 | 419090.92 | 2311544.29 | Аналитический метод | 0.50 | Закрепление отсутствует |
| 21 | 418900.64 | 2311554.26 | Аналитический метод | 0.50 | Закрепление отсутствует |
| 22 | 418721.91 | 2311563.25 | Аналитический метод | 0.50 | Закрепление отсутствует |
| 23 | 418523.15 | 2311572.72 | Аналитический метод | 0.50 | Закрепление отсутствует |
| 24 | 418383.44 | 2311589.50 | Аналитический метод | 0.50 | Закрепление отсутствует |
| 25 | 418222.32 | 2311630.31 | Аналитический метод | 0.50 | Закрепление отсутствует |
| 26 | 418046.28 | 2311674.65 | Аналитический метод | 0.50 | Закрепление отсутствует |
| 27 | 417867.13 | 2311719.74 | Аналитический метод | 0.50 | Закрепление отсутствует |
| 28 | 417726.25 | 2311755.14 | Аналитический метод | 0.50 | Закрепление отсутствует |
| 29 | 417552.35 | 2311799.04 | Аналитический метод | 0.50 | Закрепление отсутствует |
| 30 | 417368.45 | 2311845.34 | Аналитический метод | 0.50 | Закрепление отсутствует |
| 31 | 417184.53 | 2311892.05 | Аналитический метод | 0.50 | Закрепление отсутствует |
| 32 | 417019.82 | 2311933.54 | Аналитический метод | 0.50 | Закрепление отсутствует |
| 33 | 416845.49 | 2311977.39 | Аналитический метод | 0.50 | Закрепление отсутствует |
| 34 | 416627.06 | 2312032.85 | Аналитический метод | 0.50 | Закрепление отсутствует |
| 35 | 416524.63 | 2311896.18 | Аналитический метод | 0.50 | Закрепление отсутствует |
| 36 | 416451.83 | 2311800.42 | Аналитический метод | 0.50 | Закрепление отсутствует |
| 37 | 416380.39 | 2311707.21 | Аналитический метод | 0.50 | Закрепление отсутствует |
| 38 | 416388.87 | 2311551.29 | Аналитический метод | 0.50 | Закрепление отсутствует |
| 39 | 416397.63 | 2311341.17 | Аналитический метод | 0.50 | Закрепление отсутствует |
| 40 | 416405.36 | 2311165.43 | Аналитический метод | 0.50 | Закрепление отсутствует |
| 41 | 416413.70 | 2310957.76 | Аналитический метод | 0.50 | Закрепление отсутствует |
| 42 | 416422.13 | 2310785.71 | Аналитический метод | 0.50 | Закрепление отсутствует |
| 43 | 416429.43 | 2310612.52 | Аналитический метод | 0.50 | Закрепление отсутствует |

ОПИСАНИЕ МЕСТОПОЛОЖЕНИЯ ГРАНИЦ**Публичный сервитут в целях размещения существующего линейного объекта электросетевого хозяйства ВЛ-110 кВ отпайка от УКПГ-10 до ВЛ-110 кВ на ПС "Аэропорт"-ПС****"Пугачевская"- 1 Линия (инв. №122057)**

(наименование объекта, местоположение границ которого описано)

Раздел 2**Сведения о местоположении границ объекта**

| 1 | 2 | 3 | 4 | 5 | 6 |
|----------|-----------|------------|---------------------|----------|-------------------------|
| 44 | 416438.07 | 2310429.10 | Аналитический метод | 0.50 | Закрепление отсутствует |
| 45 | 416445.37 | 2310249.62 | Аналитический метод | 0.50 | Закрепление отсутствует |
| 46 | 416449.90 | 2310114.71 | Аналитический метод | 0.50 | Закрепление отсутствует |
| 47 | 416456.56 | 2309995.63 | Аналитический метод | 0.50 | Закрепление отсутствует |
| 48 | 416461.78 | 2309876.14 | Аналитический метод | 0.50 | Закрепление отсутствует |
| 49 | 416469.98 | 2309686.46 | Аналитический метод | 0.50 | Закрепление отсутствует |
| 50 | 416477.55 | 2309512.07 | Аналитический метод | 0.50 | Закрепление отсутствует |
| 51 | 416484.88 | 2309325.88 | Аналитический метод | 0.50 | Закрепление отсутствует |
| 52 | 416492.35 | 2309146.97 | Аналитический метод | 0.50 | Закрепление отсутствует |
| 53 | 416499.01 | 2308961.27 | Аналитический метод | 0.50 | Закрепление отсутствует |
| 54 | 416523.81 | 2308872.92 | Аналитический метод | 0.50 | Закрепление отсутствует |
| 55 | 416523.74 | 2308871.61 | Аналитический метод | 0.50 | Закрепление отсутствует |
| 56 | 416568.53 | 2308857.35 | Аналитический метод | 0.50 | Закрепление отсутствует |
| 57 | 416570.53 | 2308864.51 | Аналитический метод | 0.50 | Закрепление отсутствует |
| 58 | 416571.18 | 2308878.03 | Аналитический метод | 0.50 | Закрепление отсутствует |
| 59 | 416545.78 | 2308968.57 | Аналитический метод | 0.50 | Закрепление отсутствует |
| 60 | 416539.31 | 2309148.79 | Аналитический метод | 0.50 | Закрепление отсутствует |
| 61 | 416531.84 | 2309327.78 | Аналитический метод | 0.50 | Закрепление отсутствует |
| 62 | 416524.51 | 2309514.01 | Аналитический метод | 0.50 | Закрепление отсутствует |
| 63 | 416516.94 | 2309688.49 | Аналитический метод | 0.50 | Закрепление отсутствует |
| 64 | 416508.74 | 2309878.18 | Аналитический метод | 0.50 | Закрепление отсутствует |
| 65 | 416503.51 | 2309997.97 | Аналитический метод | 0.50 | Закрепление отсутствует |
| 66 | 416496.86 | 2310116.81 | Аналитический метод | 0.50 | Закрепление отсутствует |
| 67 | 416492.34 | 2310251.36 | Аналитический метод | 0.50 | Закрепление отсутствует |

ОПИСАНИЕ МЕСТОПОЛОЖЕНИЯ ГРАНИЦ**Публичный сервитут в целях размещения существующего линейного объекта электросетевого хозяйства ВЛ-110 кВ отпайка от УТПГ-10 до ВЛ-110 кВ на ПС "Аэропорт"-ПС****"Пугачевская"- 1 Линия (инв. №122057)**

(наименование объекта, местоположение границ которого описано)

Раздел 2**Сведения о местоположении границ объекта**

| 1 | 2 | 3 | 4 | 5 | 6 |
|----------|-----------|------------|---------------------|----------|-------------------------|
| 68 | 416485.03 | 2310431.16 | Аналитический метод | 0.50 | Закрепление отсутствует |
| 69 | 416476.38 | 2310614.62 | Аналитический метод | 0.50 | Закрепление отсутствует |
| 70 | 416469.07 | 2310787.85 | Аналитический метод | 0.50 | Закрепление отсутствует |
| 71 | 416460.65 | 2310959.85 | Аналитический метод | 0.50 | Закрепление отсутствует |
| 72 | 416452.32 | 2311167.41 | Аналитический метод | 0.50 | Закрепление отсутствует |
| 73 | 416444.59 | 2311343.18 | Аналитический метод | 0.50 | Закрепление отсутствует |
| 74 | 416435.82 | 2311553.55 | Аналитический метод | 0.50 | Закрепление отсутствует |
| 75 | 416428.26 | 2311692.41 | Аналитический метод | 0.50 | Закрепление отсутствует |
| 76 | 416489.19 | 2311771.90 | Аналитический метод | 0.50 | Закрепление отсутствует |
| 77 | 416562.14 | 2311867.86 | Аналитический метод | 0.50 | Закрепление отсутствует |
| 78 | 416645.87 | 2311979.58 | Аналитический метод | 0.50 | Закрепление отсутствует |
| 79 | 416833.98 | 2311931.82 | Аналитический метод | 0.50 | Закрепление отсутствует |
| 80 | 417008.35 | 2311887.96 | Аналитический метод | 0.50 | Закрепление отсутствует |
| 81 | 417173.01 | 2311846.48 | Аналитический метод | 0.50 | Закрепление отсутствует |
| 82 | 417356.92 | 2311799.77 | Аналитический метод | 0.50 | Закрепление отсутствует |
| 83 | 417540.86 | 2311753.47 | Аналитический метод | 0.50 | Закрепление отсутствует |
| 84 | 417714.76 | 2311709.56 | Аналитический метод | 0.50 | Закрепление отсутствует |
| 85 | 417855.66 | 2311674.16 | Аналитический метод | 0.50 | Закрепление отсутствует |
| 86 | 417865.32 | 2311671.73 | Аналитический метод | 0.50 | Закрепление отсутствует |
| 87 | 417865.92 | 2311674.86 | Аналитический метод | 0.50 | Закрепление отсутствует |
| 88 | 417866.44 | 2311671.45 | Аналитический метод | 0.50 | Закрепление отсутствует |
| 89 | 418034.80 | 2311629.07 | Аналитический метод | 0.50 | Закрепление отсутствует |
| 90 | 418210.81 | 2311584.74 | Аналитический метод | 0.50 | Закрепление отсутствует |
| 91 | 418232.98 | 2311579.13 | Аналитический метод | 0.50 | Закрепление отсутствует |

ОПИСАНИЕ МЕСТОПОЛОЖЕНИЯ ГРАНИЦ**Публичный сервитут в целях размещения существующего линейного объекта электросетевого хозяйства ВЛ-110 кВ отпайка от УКПГ-10 до ВЛ-110 кВ на ПС "Аэропорт"-ПС****"Пугачевская"- 1 Линия (инв. №122057)**

(наименование объекта, местоположение границ которого описано)

Раздел 2**Сведения о местоположении границ объекта**

| 1 | 2 | 3 | 4 | 5 | 6 |
|----------|-----------|------------|---------------------|----------|-------------------------|
| 92 | 418289.79 | 2311564.96 | Аналитический метод | 0.50 | Закрепление отсутствует |
| 93 | 418390.96 | 2311541.26 | Аналитический метод | 0.50 | Закрепление отсутствует |
| 94 | 418468.75 | 2311531.92 | Аналитический метод | 0.50 | Закрепление отсутствует |
| 95 | 418468.76 | 2311532.44 | Аналитический метод | 0.50 | Закрепление отсутствует |
| 96 | 418495.56 | 2311531.07 | Аналитический метод | 0.50 | Закрепление отсутствует |
| 97 | 418495.50 | 2311528.70 | Аналитический метод | 0.50 | Закрепление отсутствует |
| 98 | 418519.22 | 2311525.85 | Аналитический метод | 0.50 | Закрепление отсутствует |
| 99 | 418719.61 | 2311516.31 | Аналитический метод | 0.50 | Закрепление отсутствует |
| 100 | 418898.22 | 2311507.32 | Аналитический метод | 0.50 | Закрепление отсутствует |
| 101 | 419088.64 | 2311497.34 | Аналитический метод | 0.50 | Закрепление отсутствует |
| 102 | 419262.84 | 2311489.56 | Аналитический метод | 0.50 | Закрепление отсутствует |
| 103 | 419458.27 | 2311479.29 | Аналитический метод | 0.50 | Закрепление отсутствует |
| 104 | 419642.07 | 2311470.30 | Аналитический метод | 0.50 | Закрепление отсутствует |
| 105 | 419751.56 | 2311464.80 | Аналитический метод | 0.50 | Закрепление отсутствует |
| 106 | 419835.95 | 2311460.79 | Аналитический метод | 0.50 | Закрепление отсутствует |
| 107 | 419835.86 | 2311466.20 | Аналитический метод | 0.50 | Закрепление отсутствует |
| 108 | 419837.97 | 2311466.21 | Аналитический метод | 0.50 | Закрепление отсутствует |
| 109 | 419838.04 | 2311460.69 | Аналитический метод | 0.50 | Закрепление отсутствует |
| 110 | 419867.57 | 2311459.29 | Аналитический метод | 0.50 | Закрепление отсутствует |
| 111 | 419961.23 | 2311454.40 | Аналитический метод | 0.50 | Закрепление отсутствует |
| 112 | 420071.09 | 2311542.27 | Аналитический метод | 0.50 | Закрепление отсутствует |
| 113 | 420155.89 | 2311444.41 | Аналитический метод | 0.50 | Закрепление отсутствует |
| 114 | 420333.35 | 2311435.07 | Аналитический метод | 0.50 | Закрепление отсутствует |
| 115 | 420518.74 | 2311426.09 | Аналитический метод | 0.50 | Закрепление отсутствует |

ОПИСАНИЕ МЕСТОПОЛОЖЕНИЯ ГРАНИЦ**Публичный сервитут в целях размещения существующего линейного объекта электросетевого хозяйства ВЛ-110 кВ отпайка от УКПГ-10 до ВЛ-110 кВ на ПС "Аэропорт"-ПС****"Пугачевская"- 1 Линия (инв. №122057)**

(наименование объекта, местоположение границ которого описано)

Раздел 2**Сведения о местоположении границ объекта**

| 1 | 2 | 3 | 4 | 5 | 6 |
|----------|-----------|------------|---------------------|----------|-------------------------|
| 116 | 420699.17 | 2311417.31 | Аналитический метод | 0.50 | Закрепление отсутствует |
| 117 | 420884.29 | 2311408.04 | Аналитический метод | 0.50 | Закрепление отсутствует |
| 118 | 421006.02 | 2311402.10 | Аналитический метод | 0.50 | Закрепление отсутствует |
| 119 | 421127.21 | 2311396.30 | Аналитический метод | 0.50 | Закрепление отсутствует |
| 120 | 421259.63 | 2311389.09 | Аналитический метод | 0.50 | Закрепление отсутствует |
| 1 | 421316.66 | 2311386.56 | Аналитический метод | 0.50 | Закрепление отсутствует |
| 121 | 416462.93 | 2310060.37 | Аналитический метод | 0.50 | Закрепление отсутствует |
| 122 | 416464.22 | 2310062.47 | Аналитический метод | 0.50 | Закрепление отсутствует |
| 123 | 416462.15 | 2310063.73 | Аналитический метод | 0.50 | Закрепление отсутствует |
| 124 | 416460.86 | 2310061.62 | Аналитический метод | 0.50 | Закрепление отсутствует |
| 121 | 416462.93 | 2310060.37 | Аналитический метод | 0.50 | Закрепление отсутствует |
| 125 | 418478.50 | 2311542.74 | Аналитический метод | 0.50 | Закрепление отсутствует |
| 126 | 418478.61 | 2311544.84 | Аналитический метод | 0.50 | Закрепление отсутствует |
| 127 | 418476.51 | 2311544.95 | Аналитический метод | 0.50 | Закрепление отсутствует |
| 128 | 418476.40 | 2311542.85 | Аналитический метод | 0.50 | Закрепление отсутствует |
| 125 | 418478.50 | 2311542.74 | Аналитический метод | 0.50 | Закрепление отсутствует |
| 129 | 418481.18 | 2311556.49 | Аналитический метод | 0.50 | Закрепление отсутствует |
| 130 | 418481.18 | 2311558.59 | Аналитический метод | 0.50 | Закрепление отсутствует |
| 131 | 418479.08 | 2311558.59 | Аналитический метод | 0.50 | Закрепление отсутствует |
| 132 | 418479.08 | 2311556.49 | Аналитический метод | 0.50 | Закрепление отсутствует |
| 129 | 418481.18 | 2311556.49 | Аналитический метод | 0.50 | Закрепление отсутствует |
| 133 | 418478.74 | 2311558.35 | Аналитический метод | 0.50 | Закрепление отсутствует |

ОПИСАНИЕ МЕСТОПОЛОЖЕНИЯ ГРАНИЦ**Публичный сервитут в целях размещения существующего линейного объекта электросетевого хозяйства ВЛ-110 кВ отпайка от УКПГ-10 до ВЛ-110 кВ на ПС "Аэропорт"-ПС****"Пугачевская"- 1 Линия (инв. №122057)**

(наименование объекта, местоположение границ которого описано)

Раздел 2**Сведения о местоположении границ объекта**

| 1 | 2 | 3 | 4 | 5 | 6 |
|----------|-----------|------------|---------------------|----------|-------------------------|
| 134 | 418478.74 | 2311560.45 | Аналитический метод | 0.50 | Закрепление отсутствует |
| 135 | 418476.64 | 2311560.45 | Аналитический метод | 0.50 | Закрепление отсутствует |
| 136 | 418476.64 | 2311558.35 | Аналитический метод | 0.50 | Закрепление отсутствует |
| 133 | 418478.74 | 2311558.35 | Аналитический метод | 0.50 | Закрепление отсутствует |
| 137 | 419941.60 | 2311483.09 | Аналитический метод | 0.50 | Закрепление отсутствует |
| 138 | 419941.70 | 2311485.17 | Аналитический метод | 0.50 | Закрепление отсутствует |
| 139 | 419939.59 | 2311485.28 | Аналитический метод | 0.50 | Закрепление отсутствует |
| 140 | 419939.53 | 2311483.18 | Аналитический метод | 0.50 | Закрепление отсутствует |
| 137 | 419941.60 | 2311483.09 | Аналитический метод | 0.50 | Закрепление отсутствует |
| 141 | 416609.39 | 2311954.15 | Аналитический метод | 0.50 | Закрепление отсутствует |
| 142 | 416609.88 | 2311956.19 | Аналитический метод | 0.50 | Закрепление отсутствует |
| 143 | 416607.85 | 2311956.68 | Аналитический метод | 0.50 | Закрепление отсутствует |
| 144 | 416607.34 | 2311954.64 | Аналитический метод | 0.50 | Закрепление отсутствует |
| 141 | 416609.39 | 2311954.15 | Аналитический метод | 0.50 | Закрепление отсутствует |
| 145 | 416445.98 | 2311743.99 | Аналитический метод | 0.50 | Закрепление отсутствует |
| 146 | 416448.08 | 2311744.08 | Аналитический метод | 0.50 | Закрепление отсутствует |
| 147 | 416448.00 | 2311746.17 | Аналитический метод | 0.50 | Закрепление отсутствует |
| 148 | 416445.90 | 2311746.09 | Аналитический метод | 0.50 | Закрепление отсутствует |
| 145 | 416445.98 | 2311743.99 | Аналитический метод | 0.50 | Закрепление отсутствует |
| 149 | 417811.21 | 2311692.52 | Аналитический метод | 0.50 | Закрепление отсутствует |
| 150 | 417811.36 | 2311694.61 | Аналитический метод | 0.50 | Закрепление отсутствует |
| 151 | 417809.27 | 2311694.77 | Аналитический метод | 0.50 | Закрепление отсутствует |

ОПИСАНИЕ МЕСТОПОЛОЖЕНИЯ ГРАНИЦ

Публичный сервитут в целях размещения существующего линейного объекта электросетевого хозяйства ВЛ-110 кВ отпайка от УКПГ-10 до ВЛ-110 кВ на ПС "Аэропорт"-ПС

"Пугачевская"- 1 Линия (инв. №122057)

(наименование объекта, местоположение границ которого описано)

Раздел 2

Сведения о местоположении границ объекта

| 1 | 2 | 3 | 4 | 5 | 6 |
|-----|-----------|------------|---------------------|------|-------------------------|
| 152 | 417809.11 | 2311692.65 | Аналитический метод | 0.50 | Закрепление отсутствует |
| 149 | 417811.21 | 2311692.52 | Аналитический метод | 0.50 | Закрепление отсутствует |

3. Сведения о характерных точках части (частей) границы объекта

| Обозначение характерных точек части границы | Координаты, м | | Метод определения координат характерной точки | Средняя квадратическая погрешность положения характерной точки (M _t), м | Описание обозначения точки на местности (при наличии) |
|---|---------------|---|---|---|---|
| | X | Y | | | |
| 1 | 2 | 3 | 4 | 5 | 6 |
| Часть № — | | | | | |
| — | — | — | — | — | — |

ОПИСАНИЕ МЕСТОПОЛОЖЕНИЯ ГРАНИЦ

Публичный сервитут в целях размещения существующего линейного объекта электросетевого хозяйства ВЛ-110 кВ отпайка от УКПГ-10 до ВЛ-110 кВ на ПС "Аэропорт"-ПС

"Пугачевская"- 1 Линия (инв. №122057)

(наименование объекта, местоположение границ которого описано)

Раздел 3

Сведения о местоположении измененных (уточненных) границ объекта

1. Система координат —

2. Сведения о характерных точках границ объекта

| Обозначение характерных точек границ | Существующие координаты, м | | Измененные (уточненные) координаты, м | | Метод определения координат характерной точки | Средняя квадратическая погрешность положения характерной точки (M _t), м | Описание обозначения точки на местности (при наличии) |
|--------------------------------------|----------------------------|---|---------------------------------------|---|---|---|---|
| | X | Y | X | Y | | | |
| 1 | 2 | 3 | 4 | 5 | 6 | 7 | 8 |
| — | — | — | — | — | — | — | — |

3. Сведения о характерных точках части (частей) границы объекта

Часть № —

| Обозначение характерных точек границ | Существующие координаты, м | | Измененные (уточненные) координаты, м | | Метод определения координат характерной точки | Средняя квадратическая погрешность положения характерной точки (M _t), м | Описание обозначения точки на местности (при наличии) |
|--------------------------------------|----------------------------|---|---------------------------------------|---|---|---|---|
| | X | Y | X | Y | | | |
| 1 | 2 | 3 | 4 | 5 | 6 | 7 | 8 |
| — | — | — | — | — | — | — | — |

ОПИСАНИЕ МЕСТОПОЛОЖЕНИЯ ГРАНИЦ

Публичный сервитут в целях размещения существующего линейного объекта электросетевого хозяйства ВЛ-110 кВ отпайка от УКПГ-10 до ВЛ-110 кВ на ПС "Аэропорт"-ПС "Пугачевская"- 1 Линия (инв. №122057)
(наименование объекта, местоположение границ которого описано)

Раздел 4

Схема расположения границ публичного сервитута

Основной лист



Масштаб 1: 35200

Используемые условные знаки и обозначения:

 – область выносного листа,

23 – номер выносного листа.

Остальные используемые условные знаки и обозначения приведены на отдельной странице в конце раздела.

Подпись  Здорovцов А. Н. Дата 23 августа 2023 г.

Место для оттиска печати (при наличии) лица, составившего описание местоположения границ объекта



ОПИСАНИЕ МЕСТОПОЛОЖЕНИЯ ГРАНИЦ

Публичный сервитут в целях размещения существующего линейного объекта электросетевого хозяйства ВЛ-110 кВ отпайка от УКПГ-10 до ВЛ-110 кВ на ПС "Аэропорт"-ПС "Пугачевская"- 1 Линия (инв. №122057)
(наименование объекта, местоположение границ которого описано)

Раздел 4

Схема расположения границ публичного сервитута

Выносной лист №1



Масштаб 1:4000

Используемые условные знаки и обозначения приведены на отдельной странице в конце раздела.

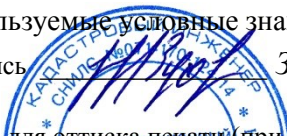
Подпись  Здорovцов А. Н. Дата 23 августа 2023 г.

Место для оттиска печати (при наличии) лица, составившего описание местоположения границ объекта



ОПИСАНИЕ МЕСТОПОЛОЖЕНИЯ ГРАНИЦ

Публичный сервитут в целях размещения существующего линейного объекта электросетевого хозяйства ВЛ-110 кВ отпайка от УКПГ-10 до ВЛ-110 кВ на ПС "Аэропорт"-ПС "Пугачевская"- 1 Линия (инв. №122057)
(наименование объекта, местоположение границ которого описано)

Раздел 4

Схема расположения границ публичного сервитута

Выносной лист №2

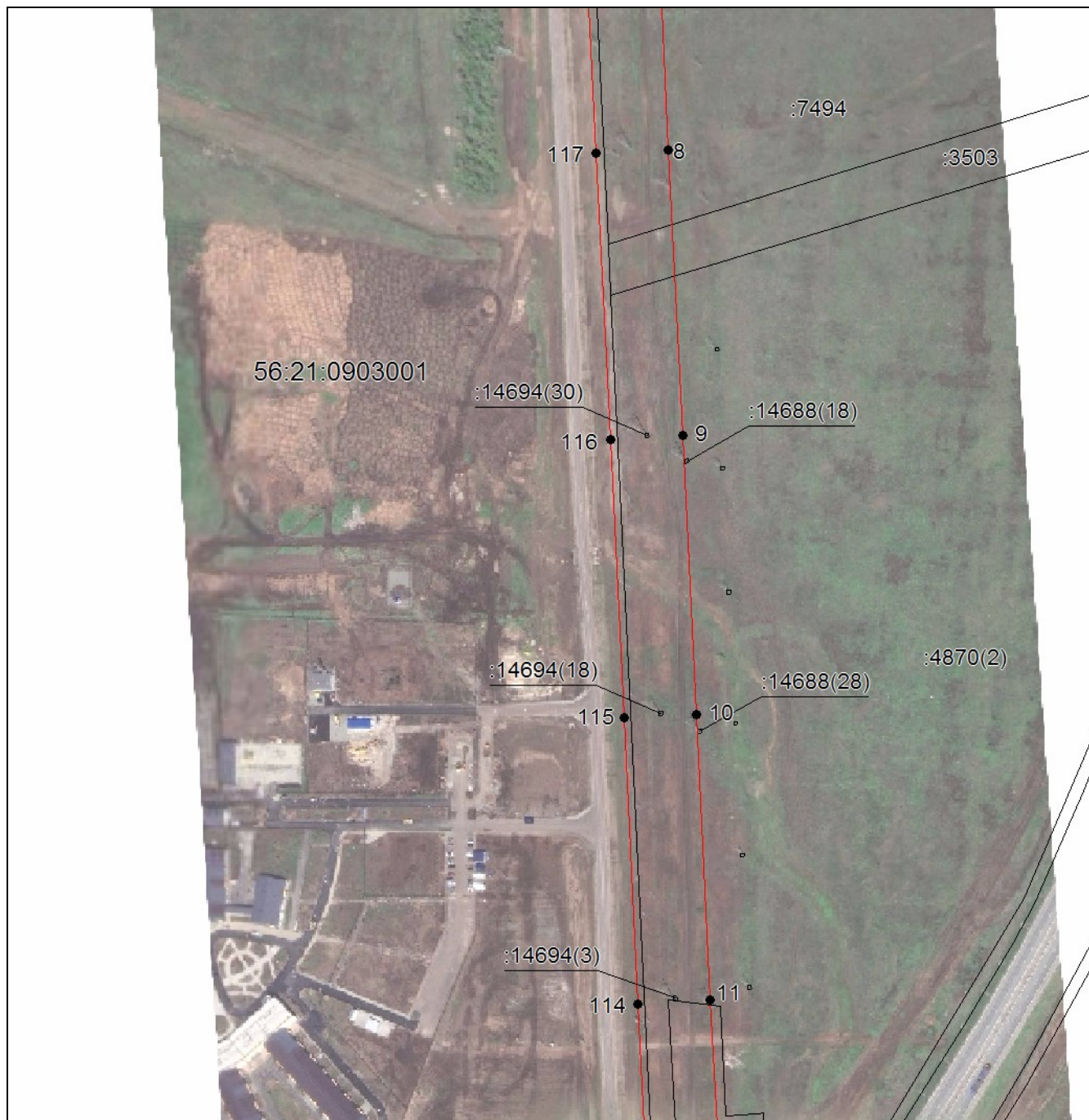

Масштаб 1:4000

Используемые условные знаки и обозначения приведены на отдельной странице в конце раздела.

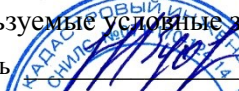
Подпись  Здоровцов А. Н. Дата 23 августа 2023 г.

Место для оттиска печати (при наличии) лица, составившего описание местоположения границ объекта



ОПИСАНИЕ МЕСТОПОЛОЖЕНИЯ ГРАНИЦ

Публичный сервитут в целях размещения существующего линейного объекта электросетевого хозяйства ВЛ-110 кВ отпайка от УКПГ-10 до ВЛ-110 кВ на ПС "Аэропорт"-ПС "Пугачевская"- 1 Линия (инв. №122057)
(наименование объекта, местоположение границ которого описано)

Раздел 4

Схема расположения границ публичного сервитута

Выносной лист №3

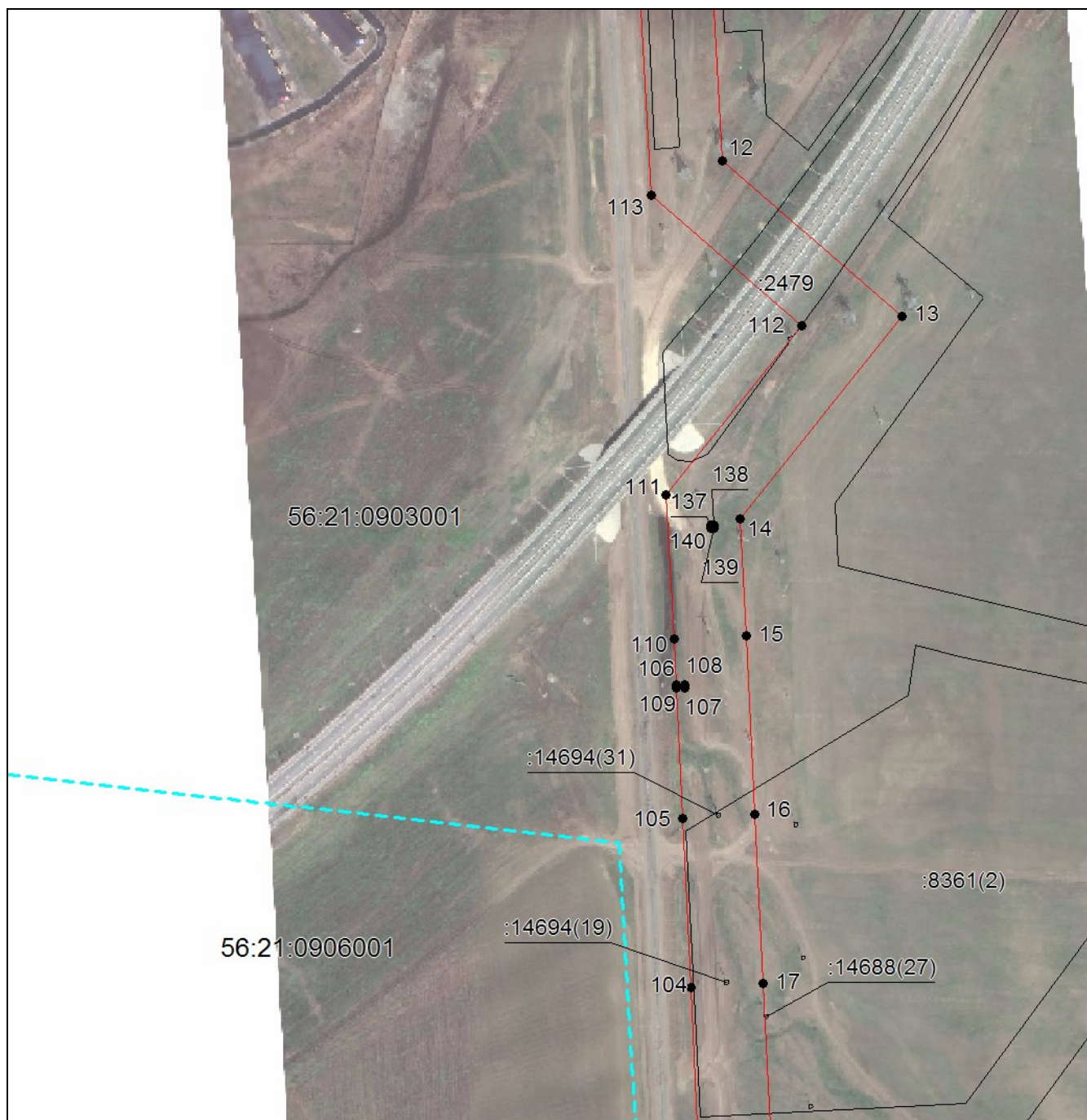

Масштаб 1:4000

Используемые условные знаки и обозначения приведены на отдельной странице в конце раздела.

Подпись *Здоровцов А. Н.* Дата 23 августа 2023 г.

Место для оттиска печати (при наличии) лица, составившего описание местоположения границ объекта



ОПИСАНИЕ МЕСТОПОЛОЖЕНИЯ ГРАНИЦ

Публичный сервитут в целях размещения существующего линейного объекта электросетевого хозяйства ВЛ-110 кВ отпайка от УКПГ-10 до ВЛ-110 кВ на ПС "Аэропорт"-ПС "Пугачевская"- 1 Линия (инв. №122057)
(наименование объекта, местоположение границ которого описано)

Раздел 4

Схема расположения границ публичного сервитута

Выносной лист №4



Масштаб 1:4000

Используемые условные знаки и обозначения приведены на отдельной странице в конце раздела.

Подпись:  Здорovцов А. Н. Дата 23 августа 2023 г.

Место для оттиска печати (при наличии) лица, составившего описание местоположения границ объекта



ОПИСАНИЕ МЕСТОПОЛОЖЕНИЯ ГРАНИЦ

Публичный сервитут в целях размещения существующего линейного объекта электросетевого хозяйства ВЛ-110 кВ отпайка от УКПГ-10 до ВЛ-110 кВ на ПС "Аэропорт"-ПС "Пугачевская"- 1 Линия (инв. №122057)
(наименование объекта, местоположение границ которого описано)

Раздел 4

Схема расположения границ публичного сервитута

Выносной лист №5

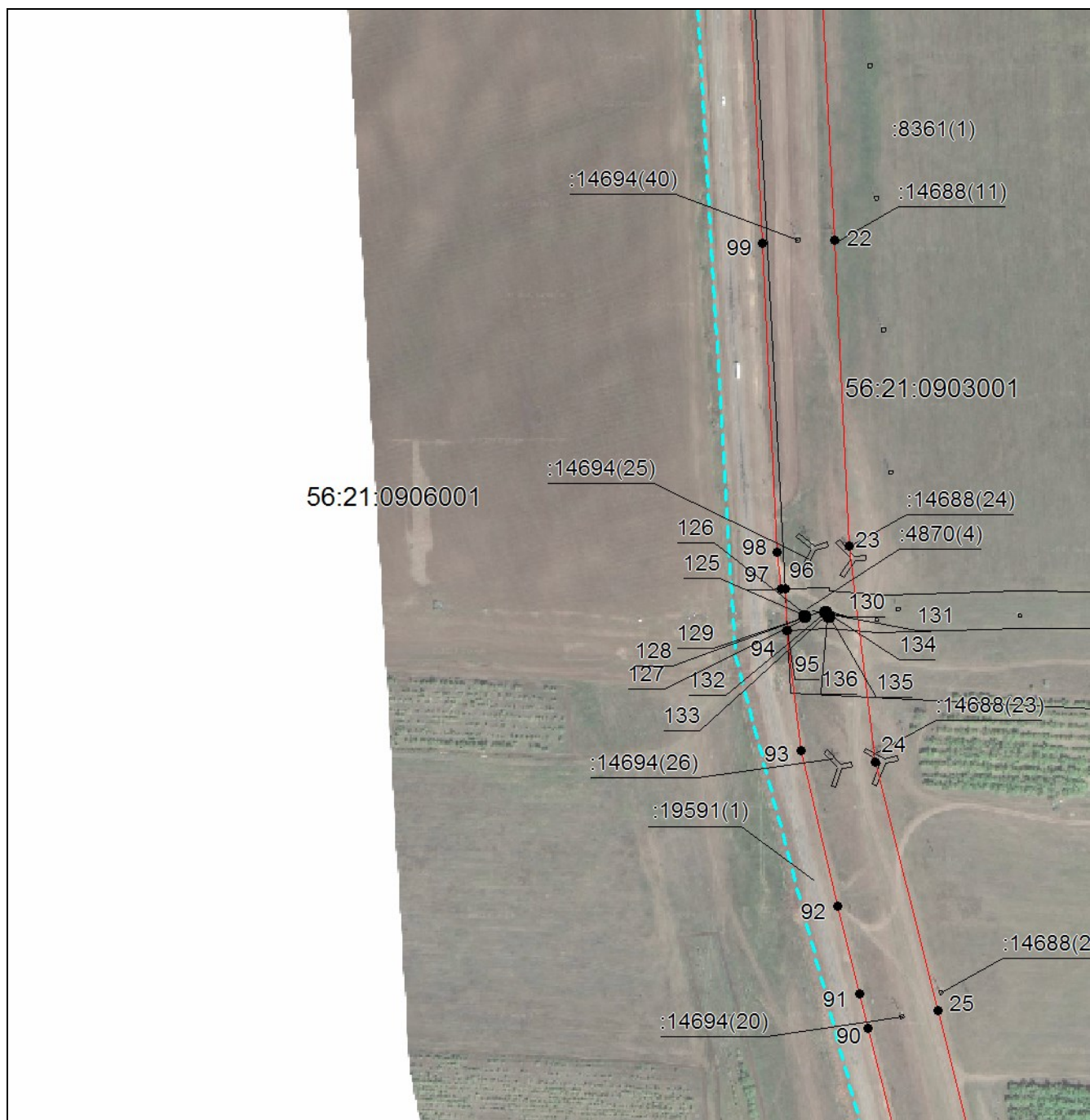

Масштаб 1:4000

Используемые условные знаки и обозначения приведены на отдельной странице в конце раздела.

Подпись  Здоровцов А. Н. Дата 23 августа 2023 г.

Место для оттиска печати (при наличии) лица, составившего описание местоположения границ объекта



ОПИСАНИЕ МЕСТОПОЛОЖЕНИЯ ГРАНИЦ

Публичный сервитут в целях размещения существующего линейного объекта электросетевого хозяйства ВЛ-110 кВ отпайка от УКПГ-10 до ВЛ-110 кВ на ПС "Аэропорт"-ПС "Пугачевская" - 1 Линия (инв. №122057)
(наименование объекта, местоположение границ которого описано)

Раздел 4

Схема расположения границ публичного сервитута

Выносной лист №6



Масштаб 1:4000

Используемые условные знаки и обозначения приведены на отдельной странице в конце раздела.

Подпись:  Здорovцов А. Н. Дата 23 августа 2023 г.

Место для оттиска печати (при наличии) лица, составившего описание местоположения границ объекта



ОПИСАНИЕ МЕСТОПОЛОЖЕНИЯ ГРАНИЦ

Публичный сервитут в целях размещения существующего линейного объекта электросетевого хозяйства ВЛ-110 кВ отпайка от УКПГ-10 до ВЛ-110 кВ на ПС "Аэропорт"-ПС "Пугачевская"- 1 Линия (инв. №122057)
(наименование объекта, местоположение границ которого описано)

Раздел 4

Схема расположения границ публичного сервитута

Выносной лист №7



Масштаб 1:4000

Используемые условные знаки и обозначения приведены на отдельной странице в конце раздела.

Подпись *Здоровцов А. Н.* Дата 23 августа 2023 г.

Место для оттиска печати (при наличии) лица, составившего описание местоположения границ объекта



ОПИСАНИЕ МЕСТОПОЛОЖЕНИЯ ГРАНИЦ

Публичный сервитут в целях размещения существующего линейного объекта электросетевого хозяйства ВЛ-110 кВ отпайка от УКПГ-10 до ВЛ-110 кВ на ПС "Аэропорт"-ПС "Пугачевская" - 1 Линия (инв. №122057)
(наименование объекта, местоположение границ которого описано)

Раздел 4

Схема расположения границ публичного сервитута

Выносной лист №8

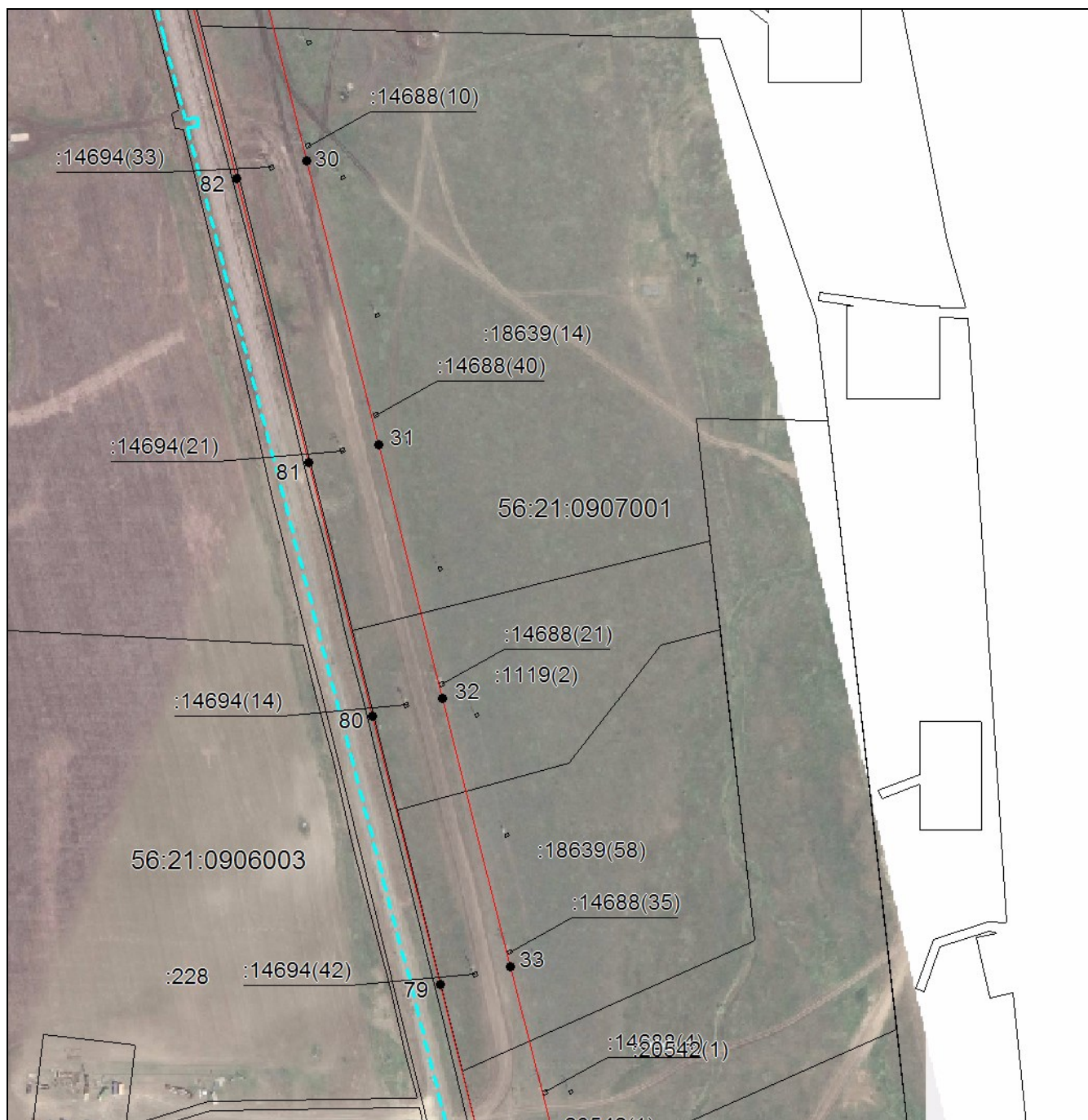

Масштаб 1:4000

Используемые условные знаки и обозначения приведены на отдельной странице в конце раздела.

Подпись *А. Н. Здоровцов* Здоровцов А. Н. Дата 23 августа 2023 г.

Место для оттиска печати (при наличии) лица, составившего описание местоположения границ объекта



ОПИСАНИЕ МЕСТОПОЛОЖЕНИЯ ГРАНИЦ

Публичный сервитут в целях размещения существующего линейного объекта электросетевого хозяйства ВЛ-110 кВ отпайка от УКПГ-10 до ВЛ-110 кВ на ПС "Аэропорт"-ПС "Пугачевская" - 1 Линия (инв. №122057)
(наименование объекта, местоположение границ которого описано)

Раздел 4

Схема расположения границ публичного сервитута

Выносной лист №9

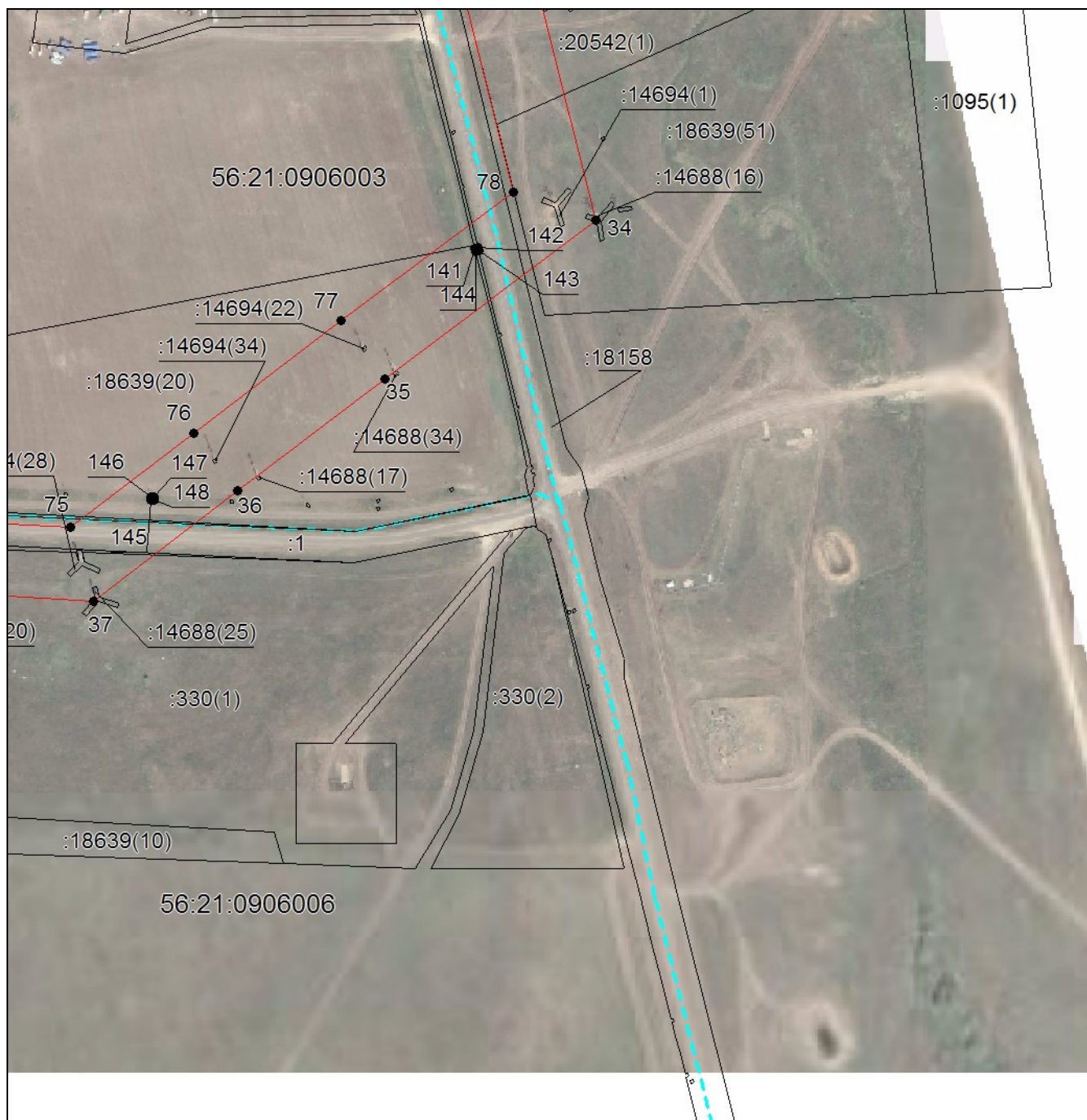

Масштаб 1:4000

Используемые условные знаки и обозначения приведены на отдельной странице в конце раздела.

Подпись *А. Н. Здоровцов* Здоровцов А. Н. Дата 23 августа 2023 г.

Место для оттиска печати (при наличии) лица, составившего описание местоположения границ объекта



ОПИСАНИЕ МЕСТОПОЛОЖЕНИЯ ГРАНИЦ

Публичный сервитут в целях размещения существующего линейного объекта электросетевого хозяйства ВЛ-110 кВ отпайка от УКПГ-10 до ВЛ-110 кВ на ПС "Аэропорт"-ПС "Пугачевская"- 1 Линия (инв. №122057)
(наименование объекта, местоположение границ которого описано)

Раздел 4

Схема расположения границ публичного сервитута

Выносной лист №10

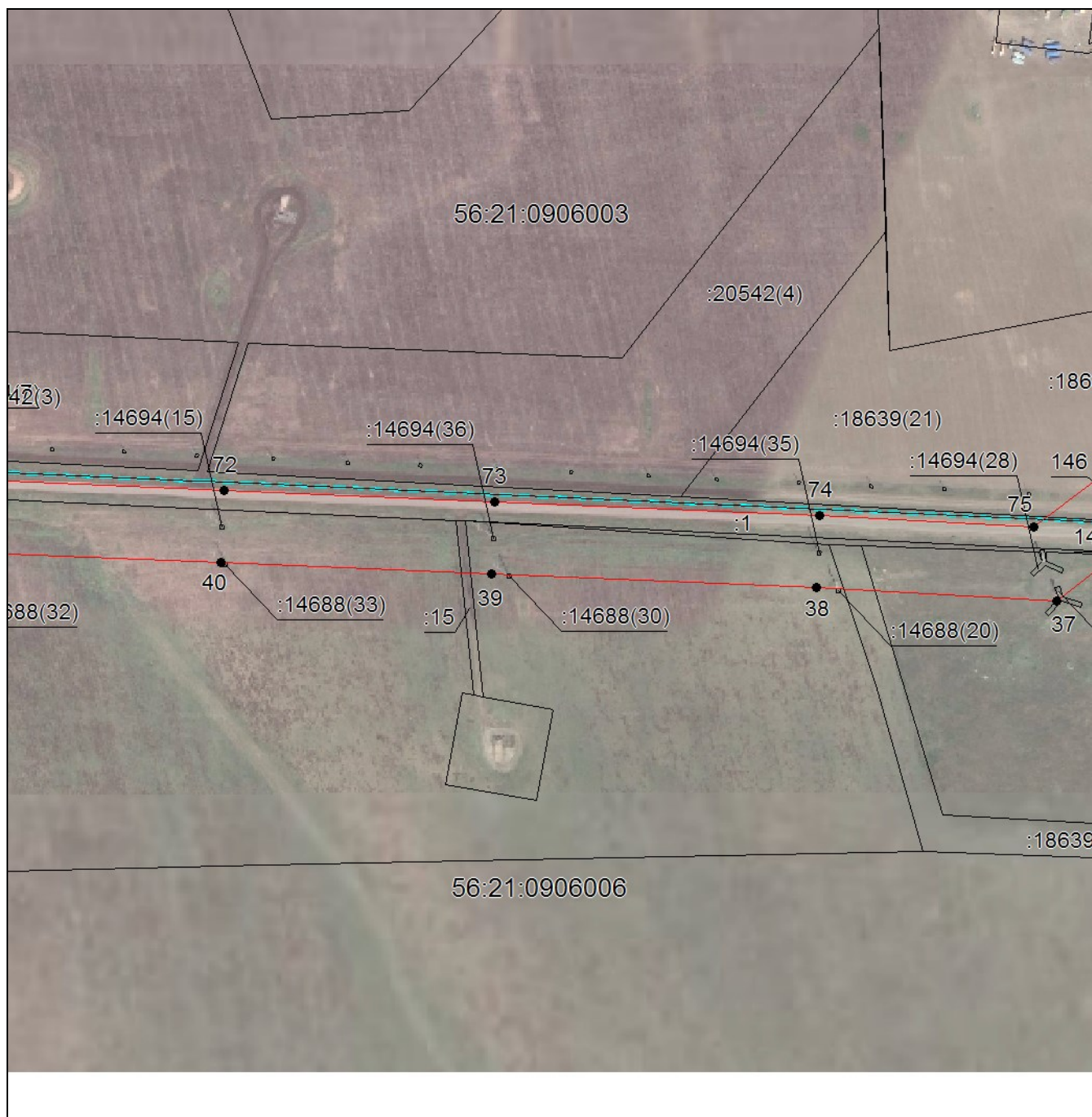

Масштаб 1:4000

Используемые условные знаки и обозначения приведены на отдельной странице в конце раздела.

Подпись *А. Н. Здоровцов* Здоровцов А. Н. Дата 23 августа 2023 г.

Место для оттиска печати (при наличии) лица, составившего описание местоположения границ объекта



ОПИСАНИЕ МЕСТОПОЛОЖЕНИЯ ГРАНИЦ

Публичный сервитут в целях размещения существующего линейного объекта электросетевого хозяйства ВЛ-110 кВ отпайка от УКПГ-10 до ВЛ-110 кВ на ПС "Аэропорт"-ПС "Пугачевская"- 1 Линия (инв. №122057)
(наименование объекта, местоположение границ которого описано)

Раздел 4

Схема расположения границ публичного сервитута

Выносной лист №11

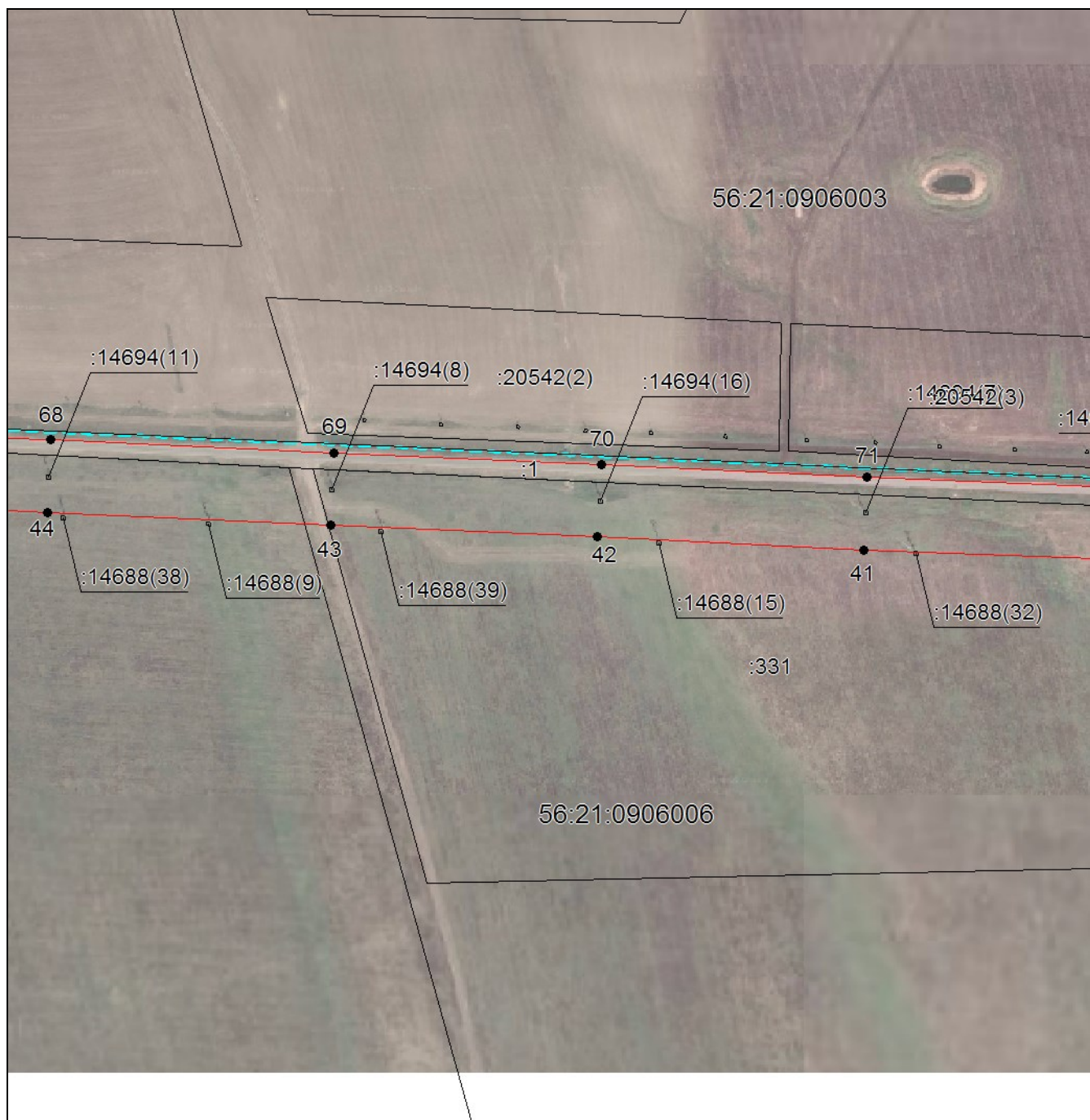

Масштаб 1:4000

Используемые условные знаки и обозначения приведены на отдельной странице в конце раздела.

Подпись  Здорovцов А. Н. Дата 23 августа 2023 г.

Место для оттиска печати (при наличии) лица, составившего описание местоположения границ объекта



ОПИСАНИЕ МЕСТОПОЛОЖЕНИЯ ГРАНИЦ

Публичный сервитут в целях размещения существующего линейного объекта электросетевого хозяйства ВЛ-110 кВ отпайка от УКПГ-10 до ВЛ-110 кВ на ПС "Аэропорт"-ПС "Пугачевская"- 1 Линия (инв. №122057)
(наименование объекта, местоположение границ которого описано)

Раздел 4

Схема расположения границ публичного сервитута

Выносной лист №12

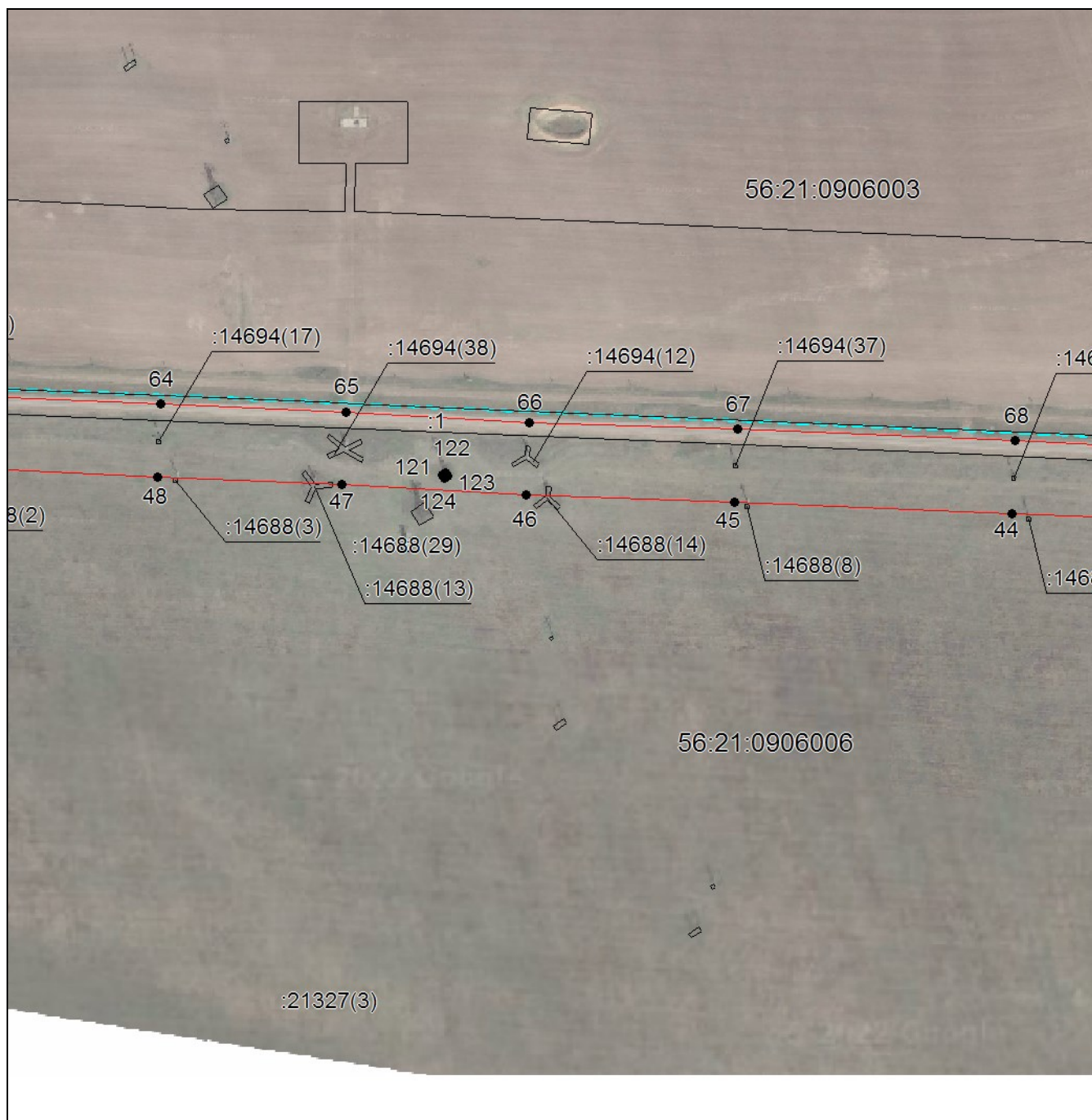

Масштаб 1:4000

Используемые условные знаки и обозначения приведены на отдельной странице в конце раздела.

Подпись *Здоровцов А. Н.* Дата 23 августа 2023 г.

Место для оттиска печати (при наличии) лица, составившего описание местоположения границ объекта



ОПИСАНИЕ МЕСТОПОЛОЖЕНИЯ ГРАНИЦ

Публичный сервитут в целях размещения существующего линейного объекта электросетевого хозяйства ВЛ-110 кВ отпайка от УКПГ-10 до ВЛ-110 кВ на ПС "Аэропорт"-ПС "Пугачевская" - 1 Линия (инв. №122057)
(наименование объекта, местоположение границ которого описано)

Раздел 4

Схема расположения границ публичного сервитута

Выносной лист №13



Масштаб 1:4000

Используемые условные знаки и обозначения приведены на отдельной странице в конце раздела.

Подпись  Здорovцов А. Н. Дата 23 августа 2023 г.

Место для отиска печати (при наличии) лица, составившего описание местоположения границ объекта



ОПИСАНИЕ МЕСТОПОЛОЖЕНИЯ ГРАНИЦ

Публичный сервитут в целях размещения существующего линейного объекта электросетевого хозяйства ВЛ-110 кВ отпайка от УКПГ-10 до ВЛ-110 кВ на ПС "Аэропорт"-ПС "Пугачевская"- 1 Линия (инв. №122057)
(наименование объекта, местоположение границ которого описано)

Раздел 4

Схема расположения границ публичного сервитута

Выносной лист №14



Масштаб 1:4000

Используемые условные знаки и обозначения приведены на отдельной странице в конце раздела.

Подпись *Здоровцов А. Н.* Дата 23 августа 2023 г.

Место для оттиска печати (при наличии) лица, составившего описание местоположения границ объекта



ОПИСАНИЕ МЕСТОПОЛОЖЕНИЯ ГРАНИЦ

Публичный сервитут в целях размещения существующего линейного объекта электросетевого хозяйства ВЛ-110 кВ отпайка от УКПГ-10 до ВЛ-110 кВ на ПС "Аэропорт"-ПС





"Пугачевская"- 1 Линия (инв. №122057)

(наименование объекта, местоположение границ которого описано)

Раздел 4

Схема расположения границ публичного сервитута

Используемые условные знаки и обозначения:

-  – граница объекта,
-  – установленная граница муниципального образования,
-  – установленная граница населенного пункта,
-  – граница земельного участка,
-  – характерная точка объекта.